

## NUCLEO: O PORTO

SUPERFICIE TOTAL DE SUELO URBANO: 71.040 M2

SUPERFICIE DE VIALES Y EQUIPAMIENTOS: 9.720 M2

SUPERFICIE EDIFICABLE EN EL NUCLEO: 61.320 M2

NUMERO DE EDIFICACIONES EXISTENTES: 33

SUP. DE SUELO VINCULADA A LAS VIVIENDAS EXISTENTES: 36.040 M2

OTROS USOS EXISTENTES: CAMPING

SUPERFICIE VINCULADA A OTROS USOS: 10.560 M2

SUPERFICIE TOTAL OCUPADA: 46.600 M2

GRADO DE CONSOLIDACION:  $46.600 / 61.320 = 0.76 > 0.67$

SERVICIOS URBANOS: ACCESO RODADO - AGUA INDIVIDUAL -  
ALCANTARILLADO INDIVIDUAL - ALUMBRADO EN VIALES.

### DILIGENCIA:

Para hacer constar que el presente documento fue aprobado definitivamente por el Ayuntamiento Pleno en Sesión de 14 de Marzo de 1996.



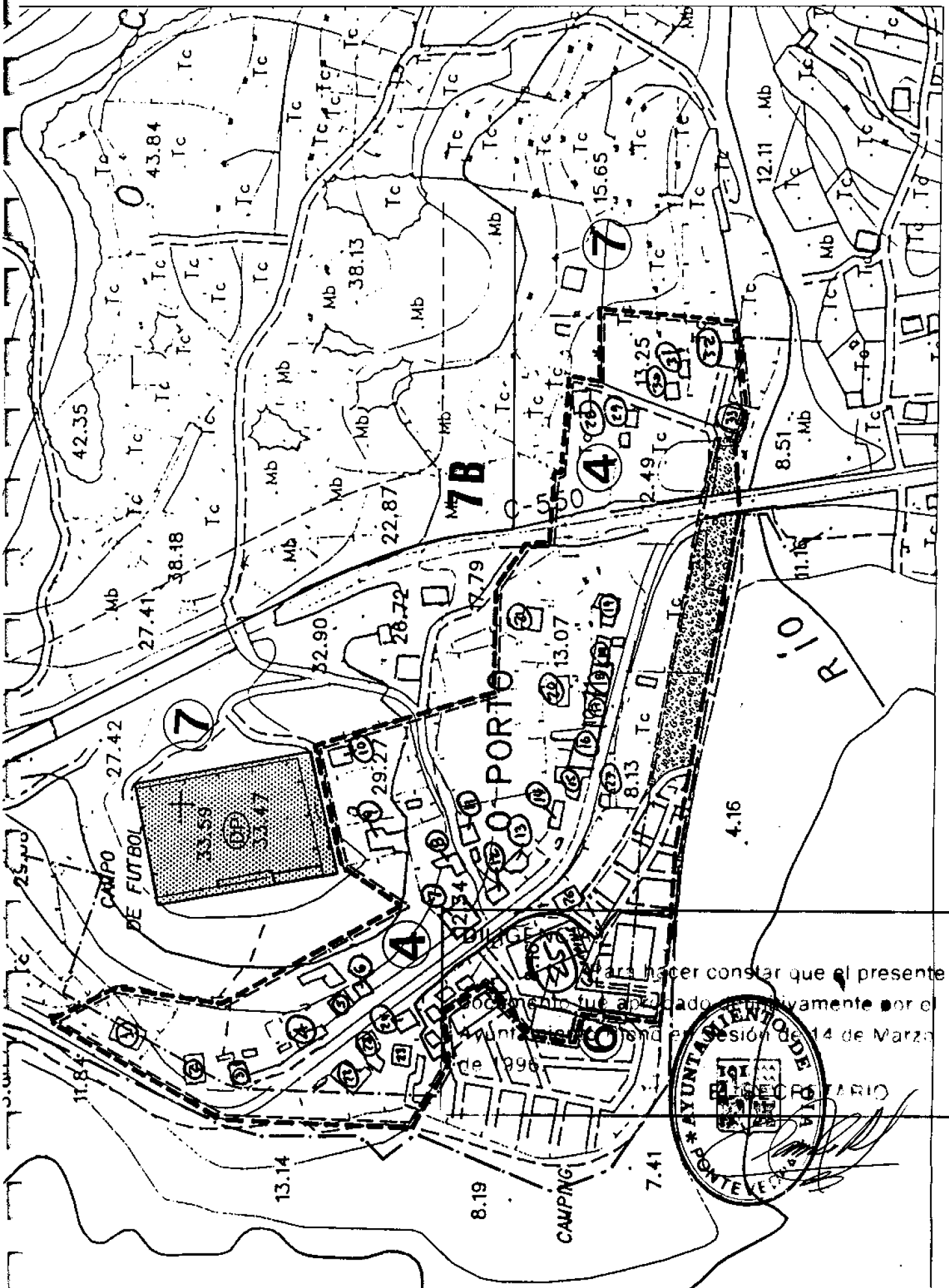

Para hacer constar que el presente documento fue aprobado definitivamente por el Ayuntamiento de Pontevedra en su sesión de 14 de Marzo de 1998.



AYUNTAMIENTO DE PONTEVEDRA



**DILIGENCIA:**

Para hacer constar que el presente documento fue aprobado definitivamente por el Ayuntamiento Pleno en Sesión de 14 de Marzo de 1996.

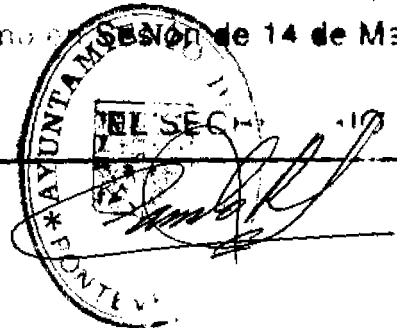

*Ignacio Jago*

TRIBUTOS LOCALES DE CARACTER REAL  
CONTRIBUCION TERRITORIAL URBANA

EJERCICIO  
1.988

ADM. 055-TUY

Mod. RTUUR. XI-87. A - F. N. M. T.

DELEGACION PONTEVEDRA	MUNICIPIO OIA	ZONA	REF. LISTA 00035-05	NUM. RECIBO 03156921H	PERIODO ANUAL
APELLIDOS Y NOMBRE O DENOMINACION SOCIAL PEREZ GONZALEZ IGNACIO Y ROTILIO				D. N. I. o C. I. 035807873	FECHA de ALT/ 84-06-0
DOMICILIO FISCAL 99-999 CL EN LA FINCA		1-A 0	CL PUERTO 0	FECHA CADUCIDA EXENCION/BONIF 00-00	
1-B TODOS	2-B DIO4165	3-B	% Bonif.	4-B 141213	5-B VALOR CATASTRAL EN RENTA 201734
CUOTA 32.478			RECARGO 0		TOTAL A INGRESAR 32.478

141213 00 5043373 EL RECAUDADOR.

1

DILIGENCIA:  
Para hacer constar que el presente documento fue aprobado y autorizado por el Ayuntamiento de Pontevedra en la Sesión de 14 de marzo de 1986.



*[Handwritten signature]*

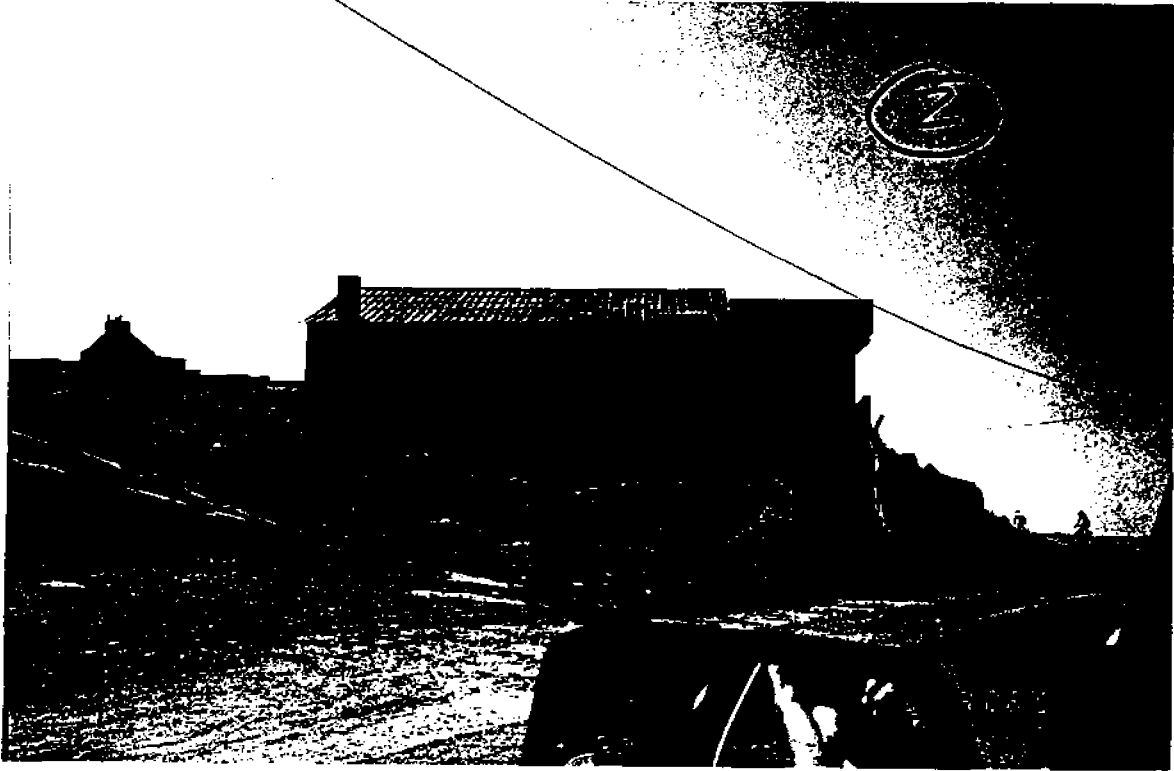

**DILIGENCIA:**

Para hacer constar que el presente documento fue aprobado definitivamente por el Ayuntamiento de Fontvieille el día 14 de marzo de 1936.



*[Handwritten signature]*



DELEGACION DE HACIENDA

# CONTRIBUCION TERRITORIAL URBANA (Ley 41/1964)

PONTEVEDRA

2

### I. DATOS PERSONALES

Primer apellido: <b>Martinez</b>	Segundo apellido: <b>salinas</b>	Nombre: <b>Adelina</b>	D. N. I.
Razón Social:		N.º Identidad Fiscal:	
Provincia:	Domicilio: <b>suiza</b>	Teléfono:	

### II. FINCA

Provincia: <b>pontevedra</b>		
Municipio: <b>Sta. maria de Oya</b>		
Calle, plaza, avenida, etc.: <b>mogas-Puerto</b>		
Número: <b>s/n</b>	Planta: <b>Todas</b>	Puerta: <b>Todas</b>

### III. LINDEROS

Derecha: <b>terreno propio</b>	<b>DILIGENCIA:</b> Para hacer constar que el presente documento fue aprobado definitivamente por el Ayuntamiento de Pontevedra el día 14 de Marzo de 1996.
Izquierda: <b>terreno propio</b>	
Fondo: <b>terreno propio</b>	

Referencia Catastral	<b>01-04-005</b>
Fecha presentación	
Número presentación	
 (Sello del Ayuntamiento)	

Benito Salinas Suiza

D. N. I. **35.805.597**

Teléfono



Expendida por la Administración municipal en cumplimiento de la presente declaración en cumplimiento de la Ley 41/1964, de 20 de Marzo de 1964, en virtud de la autorización del propietario. Recibida en el Ayuntamiento de Pontevedra, a las 13:11 horas de 1996.

El contratado,

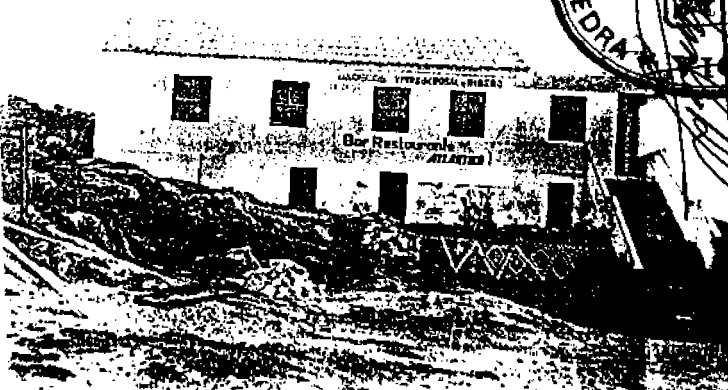

Handwritten signature and date

IV. Datos económicos y jurídicos.

Local	Destino	ARRENDATARIO O PROPIETARIO	Fecha del contrato	Exención o bonificación tributaria	Coefficiente
Semists	Bodega	Propietario			
Bejo	Bar	Id.			

**DILIGENCIA:**  
 Para hacer constar que el presente documento fue aprobado definitivamente por el Ayuntamiento de El Secreto en la Sesión de 14 de Marzo de 1996.

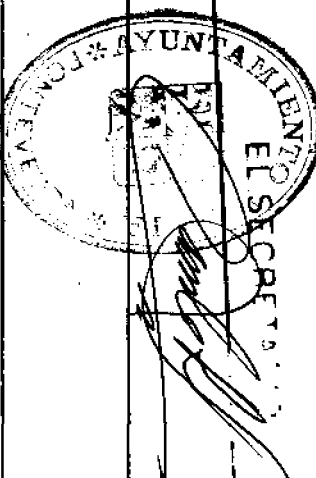

2

V. Suelo.

Superficie cubierta	131, - m <sup>2</sup>
Superficie descubierta	
Superficie total	

VI. Construcción.

Fecha de construcción	1996
Fechas de reforma:	
Plantas	Superficie construida
Somiso bano	95, - m <sup>2</sup>
Baja	127, - "
Porcho	4, - "
<b>TOTAL</b>	<b>226, - m<sup>2</sup></b>



**DILIGENCIA:**

Para hacer constar que el presente documento fue aprobado definitivamente por el Ayuntamiento de Pontevedra en sesión de 14 de Marzo de 1996.







CENTRO DE GESTION Y RECAUDACION  
TRIBUTARIA  
GERENCIA TERRITORIAL DE

CONTRIBUCION TERRITORIAL URBANA  
NOTIFICACION DE DATOS Y VALORES

NOMBRE VIA PUBLICA

NUMERO  
A999

3

NICIPIO: OIA

HOJA:

REFERENCIA CATASTRAL:

TIPO DE CONSTRUCCION:

CONTRIBUYENTE: APELLIDOS Y NOMBRE O RAZON SOCIAL

D.N.I. O C.I.F.

999999999

DATOS DE LA FINCA LOCAL O PISO

BONIFICACION TRIBUTARIA

ALERA	PLANTA	PUERTA	DESTINO	SUPERFICIE SOLAR	SUPF. PISO	S. COMUN.	SUPERF. TOTAL	COEFICIENTE	N. BENEFICIO	FECHA FIN MES/AÑO
		OS	3 V				33	27,200		
		OS	V V				89	72,700		

VALORES Y BASES FECHA DE EFECTOS	VALOR CATASTRAL	RENTA CATASTRAL	D.º %	BASE IMPONIBLE	BONIF. %	BASE LIQUIDABLE
				19555		19555

DOMICILIO FISCAL	NOMBRE VIA PUBLICA					NUMERO A999
	MUNICIPIO	PROVINCIA	PONTEVEDRA			

**AVISO IMPORTANTE: ESTA NOTIFICACION DE BASES NO ES REQUERIMIENTO DE PAGO.**  
PARA MAYOR INFORMACION ADICIONAL O RECTIFICACION DE DATOS ERRONEOS PERSONARSE EN LAS OFICINAS DEL:

DILIGENCIA: EN EL DIA DE HOY, HAGO ENTREGA DE LA PRESENTE NOTIFICACION:  
A D. ...  
CON D.N.I. ... EN CALIDAD DE ...  
EL NOTIFICADOR ... de ... de 1993

VER DORSO



SERVICIO PROVINCIAL DE  
GESTION Y RECAUDACION  
DIRECTA  
DIPUTACION PROVINCIAL  
PONTEVEDRA

MUNICIPIO DE OIA	Clave	933602001095
Concepto tributario	AÑO 1993	Ejercicio 1993

Sujeto pasivo	N.I.F.	TOTAL A INGRESAR
RODRIGUEZ VICENTE JOSE	35111111	3.480
Domicilio fiscal	Municipio	
LG PORTO D.	OIA	
Objeto Tributario	Municipio	Fecha limite de pago
LG PORTO D. 999 T DD DS 301	OIA	15/09/93

Desglose de la liquidación			
REF. CATASTRAL...	D011040	NUM. FUND....	10055421
VALOR CATASTRAL...	842,871	TIPO.....	0,410
CUOTA.....	3.480		

**DILIGENCIA**

EL RUEGO LE RUEGO LE RUEGO LE RUEGO LE RUEGO

documenta fue aprobado definitivamente por el Ayuntamiento de OIA el día 14 de Marzo de 1993.

**TOTAL 3.480**

AYUNTAMIENTO DE OIA  
SECRETARÍA



**DILIGENCIA:**

Para hacer constar que el presente documento fue aprobado definitivamente por el Ayuntamiento Pleno en Sesión de 14 de Marzo de 1996.

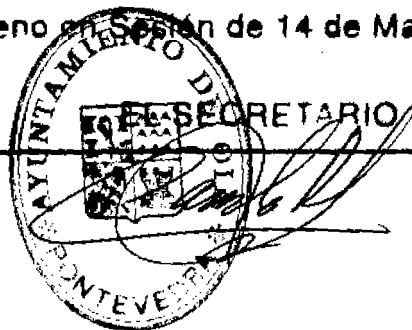



NOMBRE VIA PUBLICA: \_\_\_\_\_ NUMERO: 035805405

4

MUNICIPIO:

N.º HOJA:

REFERENCIA CATASTRAL:

FECHA DE CONSTRUCCION:

CONTRIBUYENTE: APELLIDOS Y NOMBRE O RAZON SOCIAL: FERNANDEZ RODRIGUEZ NIEVES D.N.I. O C.I.F.: 035805405

DATOS DE LA FINCA LOCAL O PISO								BONIFICACION TRIBUTARIA			
ESCALERA	PLANTA	PUERTA	DESTINO	SUPERFICIE SOLAR	SUPF. PISO	S. COMUN.	SUPERF. TOTAL	COEFICIENTE	% BENEFICIO	FECHA FIN MEDIANO	
		05					134	56,300			
		05					104	43,600			
VALORES Y BASES FECHA DE EFECTOS		VALOR CATASTRAL		RENTA CATASTRAL		D.º %	BASE IMPONIBLE		BONIF. %	BASE LIQUIDABLE	
1.990							33798			33798	
DOMICILIO FISCAL		NOMBRE VIA PUBLICA					NUMERO				
		MUNICIPIO			PROVINCIA			PONTEVEDRA			

**AVISO IMPORTANTE: ESTA NOTIFICACION DE BASES NO ES REQUERIMIENTO DE PAGO.**  
PARA MAYOR INFORMACION ADICIONAL O RECTIFICACION DE DATOS ERRONEOS PERSONARSE EN LAS OFICINAS DEL:

DILIGENCIA: EN EL DIA DE HOY, HAGO ENTREGA DE LA PRESENTE NOTIFICACION:  
A D. FERNANDEZ RODRIGUEZ NIEVES  
CON D.N.I. 035805405 EN CALIDAD DE PROPIETARIO  
EL NOTIFICADOR de 11 de 1993

RECIBI  
*Fernando Rodriguez*

VER DORSO



SERVICIO PROVINCIAL DE  
GESTION Y RECAUDACION  
DIRECTA  
DIPUTACION PROVINCIAL  
PONTEVEDRA

MUNICIPIO DE DIA: \_\_\_\_\_ Clave: 933602000496  
Concepto tributario: I.E.T. MUREANAS AÑO 1993 Ejercicio: 1993

Sujeto pasivo	FERNANDEZ RODRIGUEZ NIEVES	N.I.F.	35805405	TOTAL A INGRESAR	6.015
Domicilio fiscal	LG PORTO O.	Municipio	DIA		
Objeto Tributario	LG PORTO O. 999 7 00 05 001	Municipio	DIA	Fecha limite de pago	15/09/93
Desglose de la liquidación				Principal	6.015
REF. CATASTRAL...	10055420	%	100	20% Recargo	
VALOR CATASTRAL...	0.410	%	0.410	Int. Demora	
CUOTA...	0	%	0	Costas	
				TOTAL	6.015

Zona reservada para validación mecánica.  
SI VD TIENE DOMICILIADO ESTE RECIBO EN ENTIDAD BANCARIA

**DILIGENCIA**

**CAJA**  
10 AGO. 1993

que el presente documento fue aprobado y validado por el Ayuntamiento Pleno en Sesión de 14 de Marzo de 1996.

SECRETARIO  
*[Firma]*

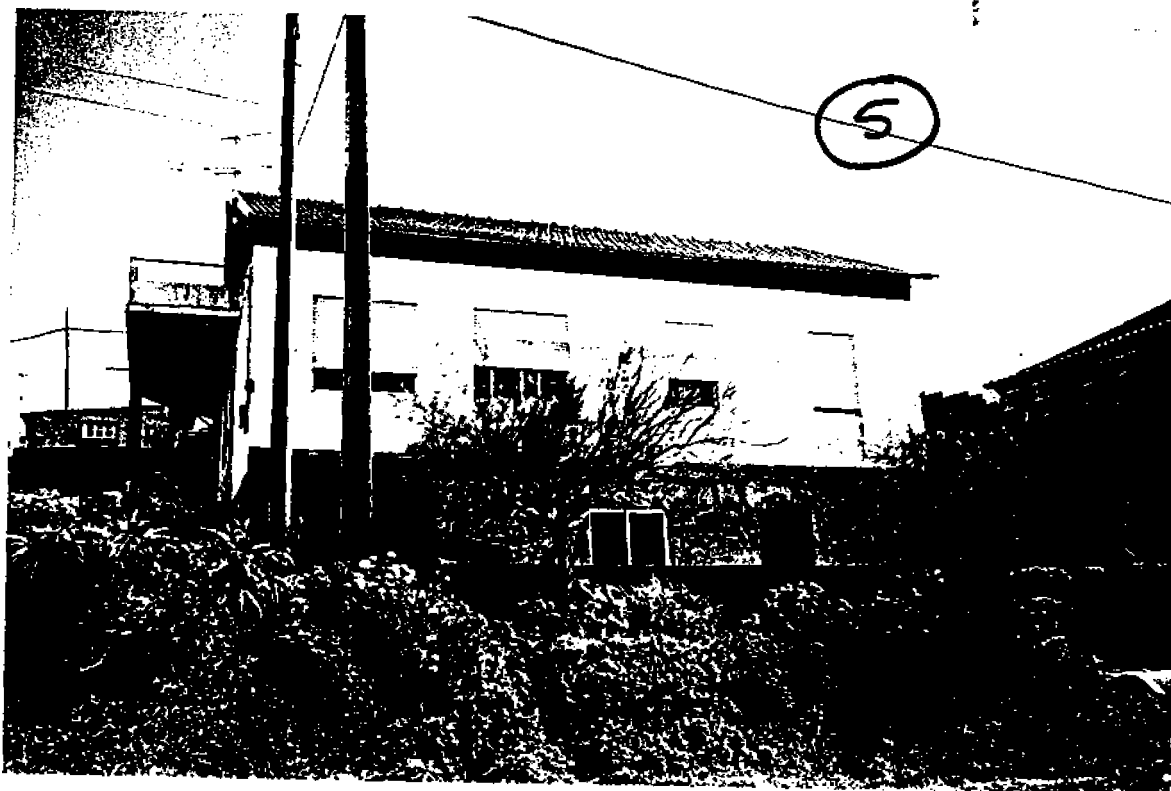

DILIGENCIA.

Para hacer constar que el presente documento fue aprobado y autorizado por el Ayuntamiento Pleno en sesión de 14 de Marzo de 1996.

AYUNTAMIENTO DE  
SECRETARIO  
*[Handwritten Signature]*

CONTRIBUCION URBANA

1974

REGIMEN CATASTRAL

5

DELEGACION	ZN. DH. MUN.	MUNICIPIO	ALTA	PERIODO	REF. LISTA
PONTEVEDRA	10-36-36	OYA	3-1-5	2-SEM	0021-12

CONTRIBUYENTE	C.I.F.	REGISTRO FISCAL	Esc.	Planta	Puerta
PEREZ GONZALEZ FELICIANO	00000000	D104008-01			TODOS

SITUACION DE LA FINCA	BASE IMPONIBLE Bonif.	DOMICILIO TRIBUTARIO
EL PUERTO 411	2.432	MOUGAS

BASE LIQUIDABLE	CUOTA TESORO	RECARGOS	TOTAL ANUAL	A PAGAR
2.432	364	194	558	*****558*

EL RECAUDADOR.

DILIGENCIA:

Para hacer constar que el presente documento fue aprobado definitivamente por el Ayuntamiento Pleno en Sesión de 14 de Marzo de 1996.



6



**DILIGENCIA:**

Para hacer constar que el presente documento fue aprobado definitivamente por el Ayuntamiento Pleno en sesión de 14 de Marzo de 1996.





6

PONTEVEDRA

I. DATOS PERSONALES

Primer apellido: <b>Marino</b>	Segundo apellido: <b>Castiñeira</b>	Nombre: <b>Mmanuel</b>	D. N. I.
Razón Social:		N.º Identidad Fiscal:	
Provincia: <b>Pontevedra</b>	Domicilio: <b>Tomño-Sobrada-Torro n</b>	Teléfono:	

II. FINCA

Provincia: <b>Pontevedra</b>		
Municipio: <b>Sta. Maria de Oya</b>		
Calle, plaza, avenida, etc.: <b>MOUGAS-PUERTO</b>		
Número: <b>s/n</b>	Planta: <b>Todas</b>	Puerta: <b>Todas</b>

III. LINDEROS

Derecha:	<b>Torre no propio</b>
Izquierda:	<b>Torre no propio</b>
Fondo:	<b>Torre no propio</b>

... para el Excmo. Ayuntamiento

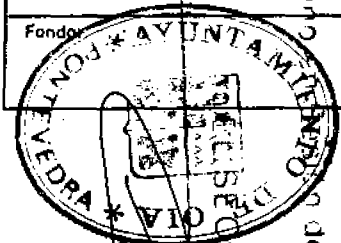

DILIGENCIA  
para hacer constar que el documento de propiedad definitivo me pertenece desde el día 14 de Mayo de 1974



..... D. N. I. ....

..... Teléfono .....  
.....

..... formula la presente declaración en cumplimiento de lo

Estimada por la Administración municipal por omisión del propietario en cumplimiento de lo establecido en el artículo 1.º de la Ley 11/1974.  
Firma: *[Firma]*  
El Encarregado:

(Sello del Ayuntamiento)

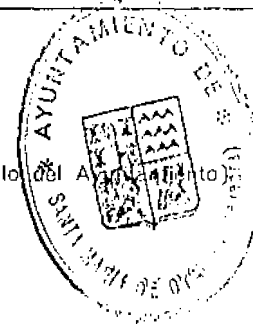

Referencia Catastral	<b>01-04-010</b>
Fecha presentación	
Número presentación	

IV. Datos económicos y jurídicos.

6

Local	Categoría	ARRENDATARIO O PROPIETARIO	Fecha del contrato	Exención o bonificación tributaria	Coficiente
Bajo	Gravada	Deshabitada			
la	Voluntaria	id.			

**DILIGENCIA:**  
 Para hacer constar que el presente documento fue aprobado definitivamente por el Ayuntamiento Pleno en sesión de 14 de Marzo de 1966.

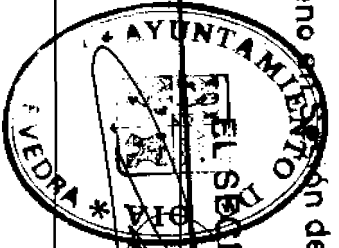

*[Handwritten signature]*  
 EL SECRETARIO

V. Suelo.

Superficie cubierta	
Superficie descubierta	49, - 11/2
Superficie total	49, - 11/2

VI. Construcción.

Fecha de construcción	1961
Fechas de reforma:	
Plantas	Superficie construida
Baja	49, - 11/2
1ª	49, - "
<b>TOTAL</b>	

90, - 11/2



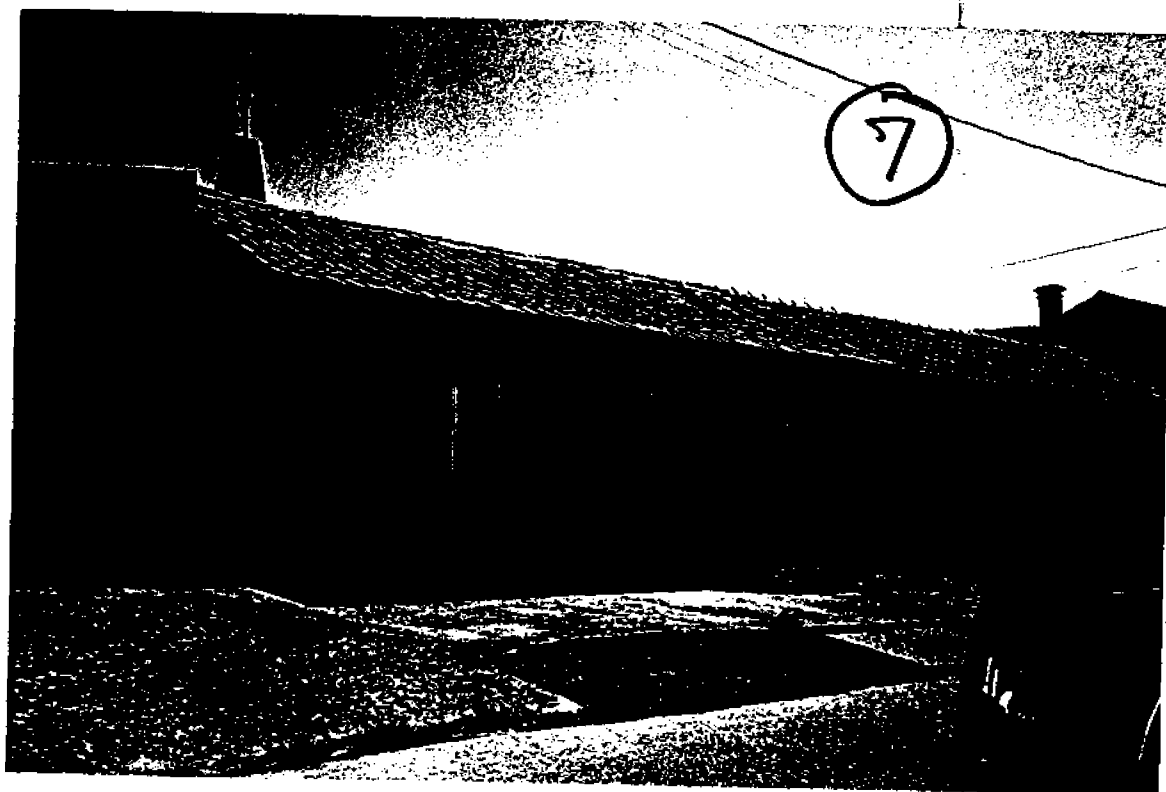

**DILIGENCIA:**

Para hacer constar que el presente documento fue aprobado definitivamente por el Ayuntamiento Pleno en Sesión de 14 de Marzo de 1995.



CONTRIBUCION URBANA

36-636 URBANA CATASTRAL

7

EJERCICIO  
1978

DELEGACION PCNTEVECRA	MUNICIPIO OYA	ZONA 1C	REF. LISTA GC22-01	NUM. RECIBO C012320F	PERIODO ANUAL
APELLIDOS Y NOMBRE O DENOMINACION SOCIAL RODRIGUEZ TRIGO GERARDO				D. N. I. o C. I. 35805971	FECHA de ALT. 13-1-5
DOMICILIO TRIBUTARIO CL PUERTO		1-A 0A15	FECHA CADUCIDAD EXENCION/BONIF ----		
1-B TODOS	2-B DI04012	3-B 2.930	% Domi --	4-B 2.930	5-B VALOR CATASTRAL EN RENTA 140410 * 418
CUOTA TESORO 440	RECARGOS 253	RECARGO ESTATAL D. LEY 34/1977 147	TOTAL A INGRESAR 880		

Mod. RTU 8-75 F. N. M. T.

EL RECAUDADOR,

**DILIGENCIA:**

Para hacer constar que el presente documento fue aprobado definitivamente por el Ayuntamiento Pleno en Sesión de 14 de Marzo de 1996.



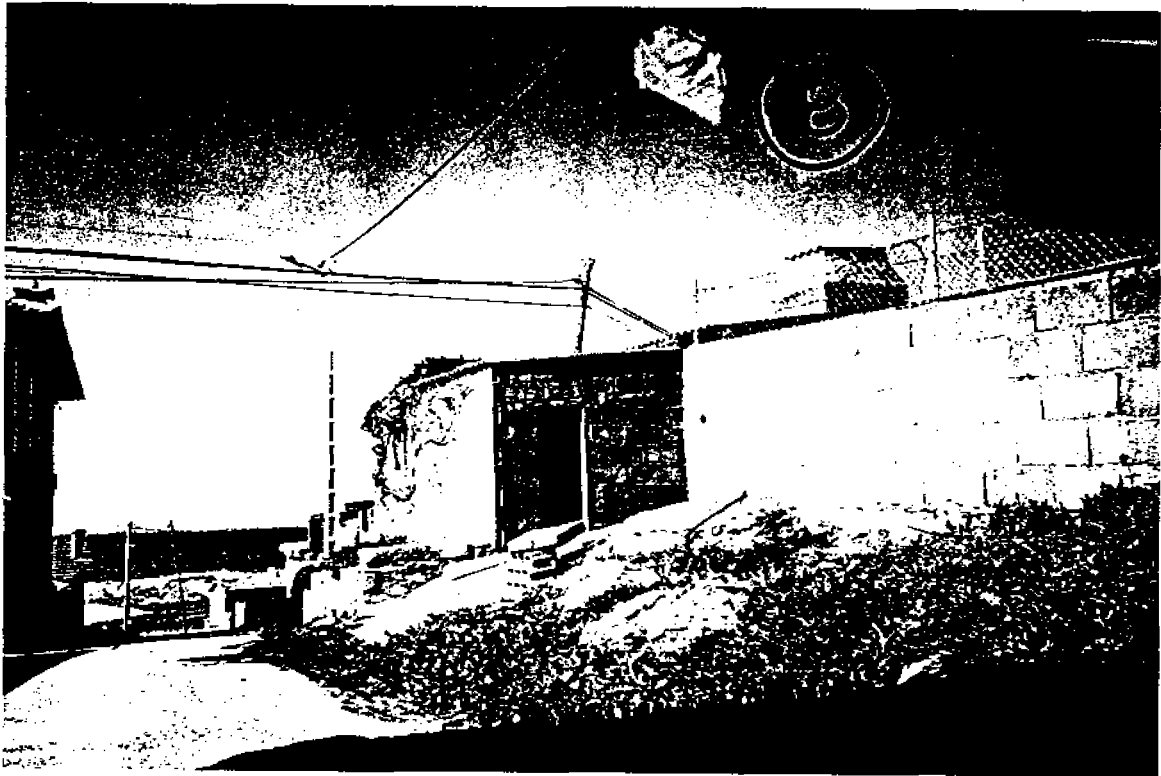

**DILIGENCIA:**

Para hacer constar que el presente documento fue aprobado definitivamente por el Ayuntamiento Pleno en Sesión de 14 de Marzo de 1996.



CONTRIBUCION URBANA

36-036 URBANA CATASTRAL

8

EJERCICIO  
1978

DELEGACION PONTEVEDRA	MUNICIPIO OYA	ZONA 10	REF. LISTA 0022-02	NUM. RECIBO 0012321N	PERIODO ANUAL
APELLIDOS Y NOMBRE O DENOMINACION SOCIAL RODRIGUEZ TRIGO GERARDO				D. N. I. o C. I. 35805971	FECHA de ALTA 73-1-5
DOMICILIO TRIBUTARIO		1-A CL PUERTO	0A16		FECHA CAUCIDAD EXENCION/BONIF ----
1-B TODOS	2-B D104013	3-B 545	% Bonif. --	4-B 545	5-B VALOR CATASTRAL EN RENTA 19475 779
CUOTA TESORO 82	RECARGOS 55	RECARGO ESTATAL D. LEY 34/1977 27	TOTAL A INGRESAR 164		

Mod. RTU X75 F. N. M. T.

EL RECAUDADOR.

**DILIGENCIA:**

Para hacer constar que el presente documento fue aprobado definitivamente por el Ayuntamiento Pleno en Sesión de 14 de Marzo de 1996.

EL SECRETARIO

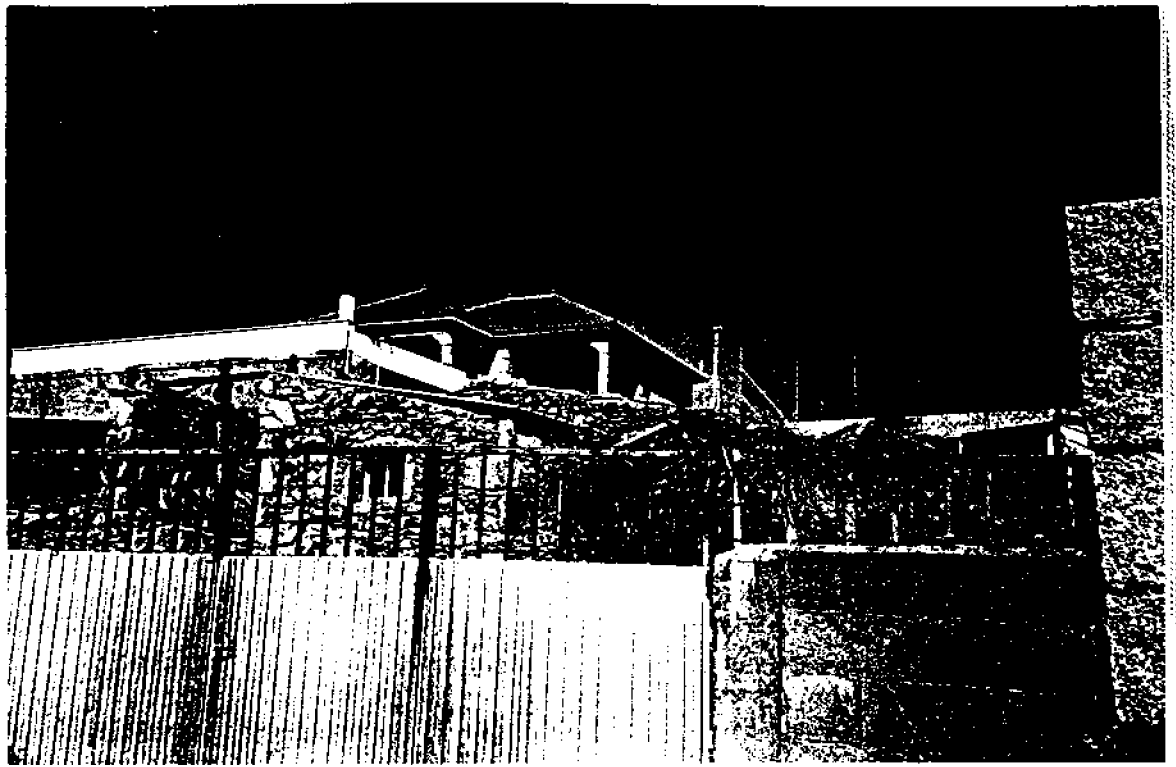

**DILIGENCIA:**

Para hacer constar que el presente documento fue aprobado definitivamente por el Ayuntamiento Pleno en Sesión de 14 de Marzo de 1996.

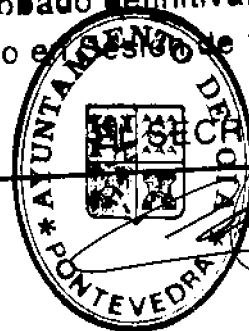

SECRETARIO



AYUNTAMIENTO  
DE  
OYA  
(PONTEVEDRA)

9

Licencia N.º 4

AÑO DE 1.984

AYUNTAMIENTO DE OYA	
SALIDA	
Nº	400
Fecha	19-6-84

LICENCIA DE OBRAS

*Acuerdo de la Alcaldía*

Por ~~acuerdo de la Comisión Municipal Permanente, adoptado en sesión del día 19~~  
de *Junio* de 1984, se concede autorización a D. *CLAUDIO PEREZ FER*  
*NANDEZ*, *Poncio* para *construcción de una vivienda*  
*unifamiliar en "El Cabezo de Augas"*

con sujeción a las condiciones generales que figuran al dorso y previo el pago del total a que asciende la liqui-  
dación practicada por importe de *96.600* pesetas.

Condicionando su eficacia a que se guarden y cumplan las prescripciones de carácter general y singu-  
lares de Ordenanzas Municipales y en particular las siguientes condiciones:

1.ª La fachada de la obra será paralela al eje de la carretera o vía pública inmediata y distará por lo menos

2.ª El muro de cierre será paralelo al eje de la carretera o vía pública inmediata y distará por lo menos  
*lo establecido por la Jefatura de Carreteras del MOPH*

3.ª Esta concesión se otorga salvo el derecho de propiedad y sin perjuicio de tercero y habrán de cumplirse las con-  
diciones fijadas por Organismos Superiores.

4.ª La obra solicitada no podrá destinarse a otro uso o fin que el que figura en esta concesión.

5.ª La licencia se otorga por un plazo de *3 años*, a contar de esta fecha para la ejecución total  
de las obras, y si transcurrido dicho término no se ha hecho uso de la misma, quedará nula y sin valor alguno, pero podrá con-  
cederse una o más prórrogas por la Alcaldía, siempre que así se solicite y resulten justificados los motivos en que se funda la  
petición. De no obtener la prórroga se entenderá caducada la licencia.

6.ª A la licencia se unirá el justificante del pago de los Derechos y tasas municipales, provisionalmente liquidados,  
la cual se considera nula sin tal requisito.

Y en cumplimiento de lo acordado y a los efectos consiguientes, se entiende que el presente  
Oya, a *22* de *Junio* de 1.9*84*.

EL SECRETARIO

DILIGENCIA

Para hacer constar que el presente  
documento fue aprobado definitivamente por el  
Ayuntamiento Pleno en Sesión de 14 de Marzo  
de 1986.

EL SECRETARIO



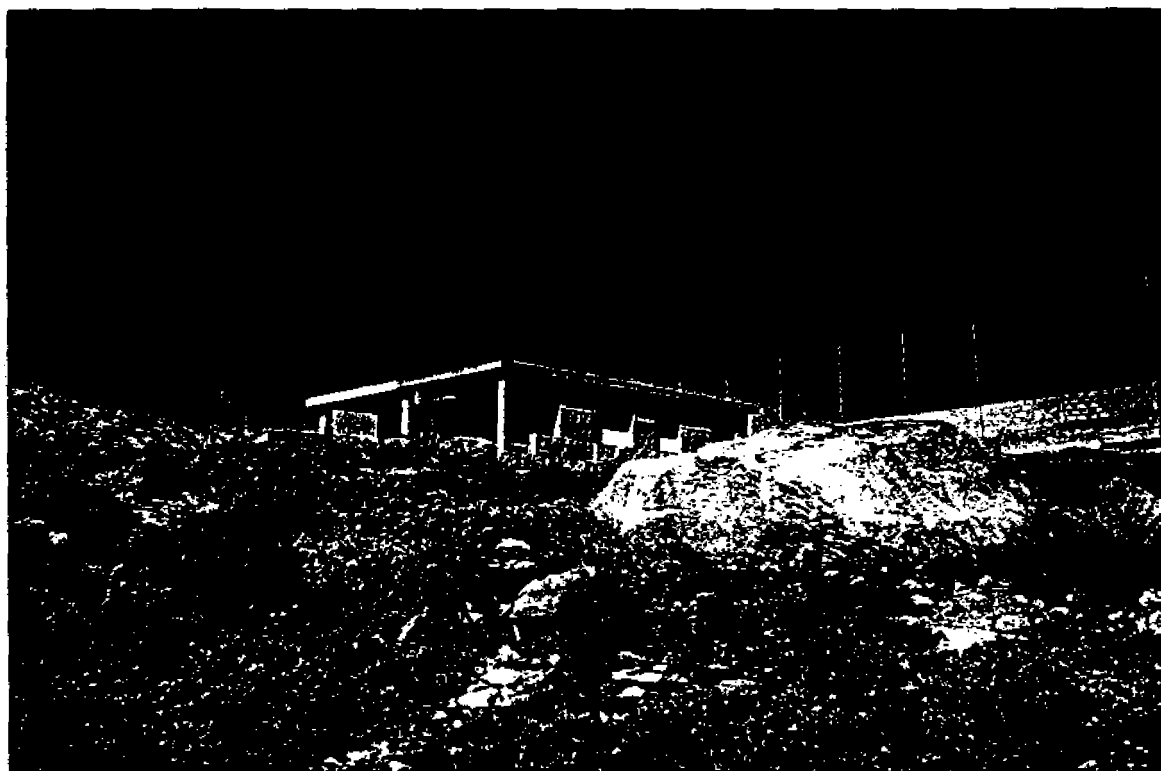

**DILIGENCIA:**

Para hacer constar que el presente documento fue aprobado definitivamente por el Ayuntamiento Pleno en sesión de 14 de Marzo de 1996.

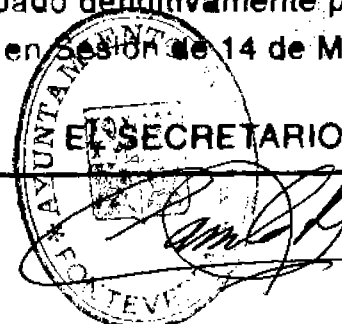

Ayuntamiento de OIA

10

AÑO DE 1.9 86

Licencia núm. 37

AVUNT DE

Nº 117

Fecha 8-10-86

### LICENCIA URBANISTICA

(Obras particulares)

Por Decreto

de mi presidencia en  
 día de cuatro de Septiembre acordó  
 conceder a Vd. la licencia que tiene solicitada, para proceder a  
 la construcción de un galpón sup. 50 m2. para guardar  
 los coches en la finca de su propiedad.

con arreglo al citado acuerdo de concesión y a las disposiciones  
 de la Ordenanza y tarifa de la Exacción, debiendo acreditarse en  
 forma el pago de los correspondientes derechos.

Esta licencia se otorga salvo el derecho de propiedad y sin  
 perjuicio de tercero.

Se tendrá en cuenta como las disposiciones indicadas  
 al dorso.

Oia de Septiembre de 1.9 86



EL ALCALDE

*[Handwritten signature]*

presentó talón núm. 10.000 acreditando haber  
 satisfecho 10.000 pts. por la Tasa Municipal.

Caduca e los seis meses

Sr. D. MANUEL PORTO FERREIRA y JESUS LEIRAS PORTO TUY

#### DILIGENCIA:

Para hacer constar que el presente  
 documento fue aprobado por el  
 Ayuntamiento Pleno en Sesión de 14 de Marzo  
 de 1986.



*[Handwritten signature]*



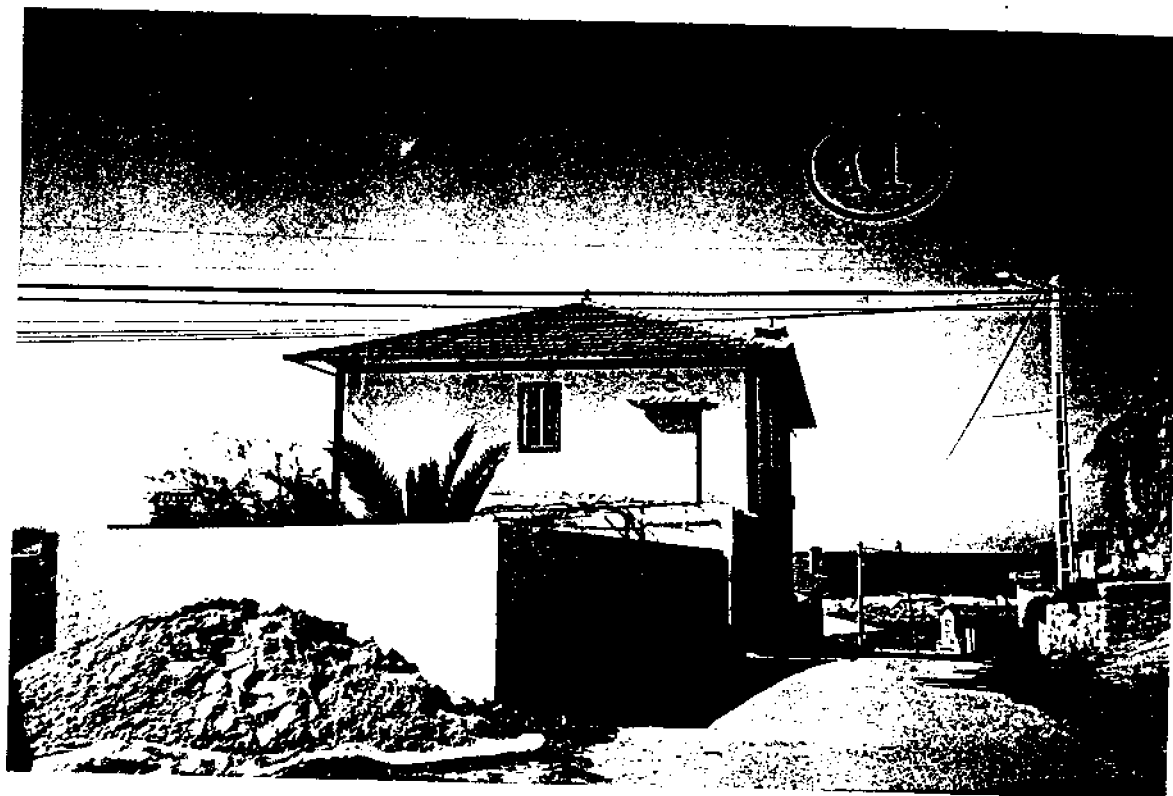

**DILIGENCIA:**

Para hacer constar que el presente documento fue aprobado definitivamente por el Ayuntamiento Pleno en Sesión de 14 de Marzo de 1996.



88-036

TRIBUTOS LOCALES DE CARACTER REAL  
CONTRIBUCION TERRITORIAL URBANA

14

EJERCICIO  
1985

Mod. RTUUR - 3-80 - F. N. M. T.

DELEGACION PONTEVEDRA	MUNICIPIO OYA	ZONA 10	REF. LISTA 0025-39	NUM. RECIBO 012335Y	PERIODO ANUAL
--------------------------	------------------	------------	-----------------------	------------------------	------------------

APELLIDOS Y NOMBRE O DENOMINACION SOCIAL FERNANDEZ GLEZ MANUEL	D N I. o C I. 38806757	FECHA de ALTA 73-1-5
---	---------------------------	-------------------------

DOMICILIO TRIBUTARIO -	1-A CL PUESTO 0A30	FECHA CADUCIDAD EXENCION/BONIF ----
---------------------------	-----------------------	--

1-B 7000S	2-B DI04015	3-B 15.247	% Bonif. --	4-B 15.247	5-B CATASTRAL 544071	VALOR EN RENTA 21782
--------------	----------------	---------------	-------------------	---------------	----------------------------	----------------------------

CUOTA 3.507			TOTAL A INGRESAR 3.507
----------------	--	--	---------------------------

EL RECAUDADOR,

**DILIGENCIA:**  
 Para hacer constar que el presente documento fue aprobado definitivamente por el Ayuntamiento Pleno el día 14 de Marzo de 1986.

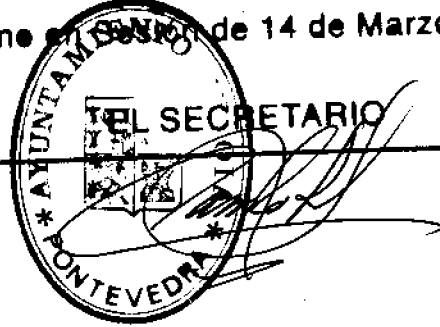



**DILIGENCIA:**

Para hacer constar que el presente documento fue aprobado definitivamente por el Ayuntamiento Pleno en Sesión de 14 de Marzo de 1996.

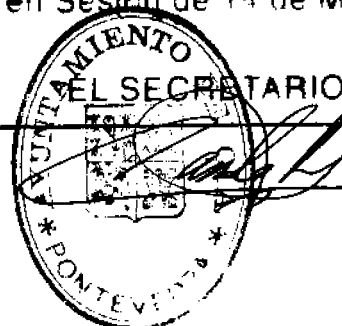



12

PONTEVEDRA

I. DATOS PERSONALES

Primer apellido: <b>Portela</b>	Segundo apellido: <b>Cuevas</b>	Nombre: <b>Edelmira</b>	D. N. I. <b>35.895.488</b>
Razón Social:			N.º de Inscripción:
Provincia: <b>Pontevedra</b>	Domicilio: <b>Mougas Puerto</b>	Teléfono:	

II. FINCA

Provincia: <b>Pontevedra</b>		
Municipio: <b>Sta. Maria de Oya</b>		
Calle, plaza, avenida, etc.:		
Número: <b>s/n</b>	Planta: <b>Todas</b>	Puerta: <b>Todas</b>

III. LINDEROS

Derecha:	<b>Palmira Fernandez Gonzalez</b>
Izquierda:	<b>Casino vecinal</b>
Fondo:	<b>Edelmira Fernandez Casino vecinal</b>

**DILIGENCIA:**  
 Para hacer constar que el presente documento fue aprobado definitivamente por el Ayuntamiento Pleno en Sesión de 14 de Marzo de 1996.  
**EL SECRETARIO**

para el Casco Ayuntamiento

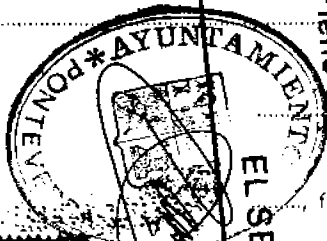
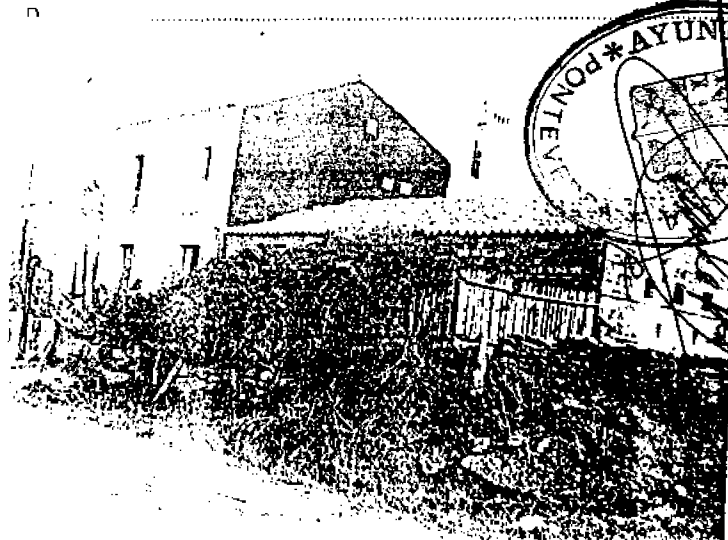

D. N. I. ....  
 Teléfono .....  
 Firmado por la Administración .....  
 El presente documento se declara en cumplimiento de lo solicitado por el Ayuntamiento de Mougas Puerto, el 14 de Marzo de 1996.  
 Firma: *[Firma manuscrita]*

Referencia Catastral	<b>01-04-016</b>
Fecha presentación	
Número presentación	

(Sello del Ayuntamiento de Santa Maria de Oya)



Local	Destino	ARRENDATARIO O PROPIETARIO	Fecha del contrato	Exención o bonificación tributaria	Coeficiente
Bajo	Trest	Propietario			
1º	Vvda.	id.			
Robertz.	Aperce	id.			
Bajo	Cuad ra.	id.			

**DILIGENCIA:**  
 Para hacer constar que el presente documento fue aprobado definitivamente por el Ayuntamiento Pleno el día 14 de Marzo de 1996.

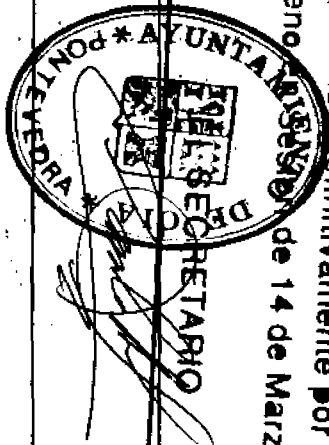

V. Suelo.

Superficie cubierta.	44, - 11/2
Superficie descubierta	
Superficie total	88, - 11/2

VI. Construcción.

Fecha de construcción	Feb. 1996
Fechas de reforma:	
Plantas	Superficie construída
Baja	44, - 11/2
1º	44, - "
<b>TOTAL</b>	<b>88, - 11/2</b>

13

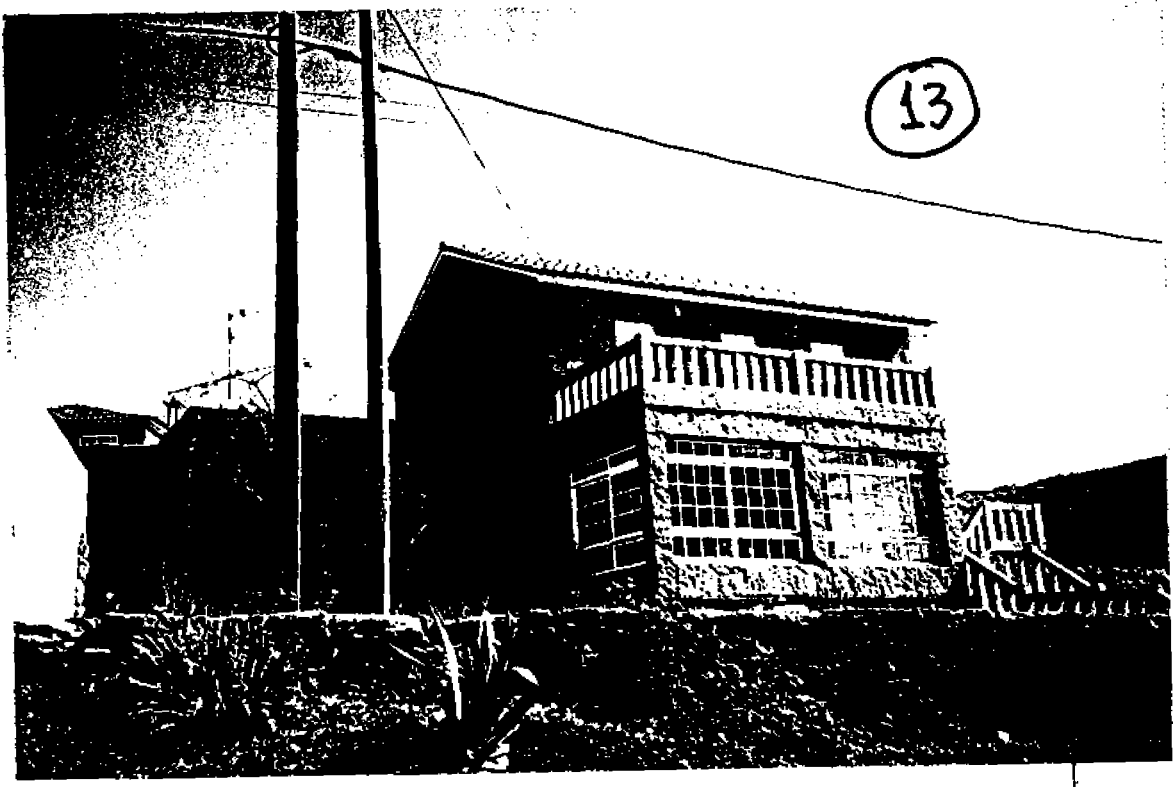

**DILIGENCIA:**

Para hacer constar que el presente documento fue aprobado definitivamente por el Ayuntamiento Pleno en Sesión de 14 de Marzo de 1996.

AYUNTAMIENTO  
EL SECRETARIO  
DON JESUS VEDRA

TRIBUTOS LOCALES DE CARACTER REAL  
CONTRIBUCION TERRITORIAL URBANA

EJERCICIO  
1.989

13

55  
M. 55-TUI

LEGACION	MUNICIPIO	ZONA	REF. LISTA	NUM. RECIBO	PERIODO
ANTEVEDRA	OIA		00069-11	10055407	ANUAL

LISTA  
7-32

APellidos y nombre o denominacion social	D.N.I. o C.I.	FECHA de ALTA
BERNANDEZ GONZALEZ PALMIRA	076925291	88-11 0

TA  
UIDO  
190

CICLO FISCAL	MUNICIPIO	1-A	FECHA CADUCIDAD EXENCION/BONIF.
-999	PORTO 0	G PORTO 0	00-00

2-B	3-B	% Bonif.	4-B	5-B	VALOR
DOS	0011054		16492	CATASTRAL	EN RENTA
			16492 00	589005	23560

UDADOR,

CUOTA	RECARGO	TOTAL A INGRESAR
2473	0	2473

DILIGENCIA:

Para hacer constar que el presente documento fue aprobado definitivamente por el Ayuntamiento Pleno en Sesión de 14 de Marzo de 1996.

EL SECRETARIO  
*[Signature]*



**DILIGENCIA:**

Para hacer constar que el presente documento fue aprobado definitivamente por el Ayuntamiento Pleno en Sesión de 14 de Marzo de 1996.





36-036

TRIBUTOS LOCALES DE CARACTER REAL  
CONTRIBUCION TERRITORIAL URBANA

EJERCICIO  
1982

14

DELEGACION PONTEVEDRA	MUNICIPIO OYA	ZONA 10	REF LISTA 0023-04	NUM RECIBO 0012339 J	PERIODO ANUAL
--------------------------	------------------	------------	----------------------	-------------------------	------------------

APELLIDOS Y NOMBRE O DENOMINACION SOCIAL CUEVAS DOMINGUEZ ROSALINA	D N I o C I 35923004	FECHA de ALTA 73-1-5
---	-------------------------	-------------------------

DOMICILIO TRIBUTARIO CL PUERTO	1-A 0A33	FECHA CADUCIDAD EXENCION/BONIF
-----------------------------------	-------------	--------------------------------

1-B TODOS	2-B DI04018	3-B 415	% Bonif. --	4-B 415	5-B VALOR CATASTRAL EN RENTA 14856 594
--------------	----------------	------------	----------------	------------	---

CUOTA 83	0	0	TOTAL A INGRESAR 83
-------------	---	---	------------------------

EL RECAUDADOR.

DILIGENCIA:

Para hacer constar que el presente documento fue aprobado definitivamente por el Ayuntamiento Pleno en Sesión de 14 de Marzo de 1986.





**DILIGENCIA:**

Para hacer constar que el presente documento fue aprobado definitivamente por el Ayuntamiento Pleno en Sesión de 14 de Marzo de 1996.

**EL SECRETARIO**

36-036

TRIBUTOS LOCALES DE CARACTER REAL  
CONTRIBUCION TERRITORIAL URBANA

15

EJERCICIO  
1985

DELEGACION	MUNICIPIO	ZONA	REF. LISTA	NUM. RECIBO	PERIODO
PONTEVEDRA	OYA	10	0022-39	3131314H	ANUAL

APELLIDOS Y NOMBRE O DENOMINACION SOCIAL	D. N. I. o C. I.	FECHA de ALTA
FERNANDEZ RODRIGULZ LINO	35805046	26-6-77

DOMICILIO TRIBUTARIO	1-A	FECHA CADUCIDAD EXENCION/BONIF
EN LA FINCA	PO 90066AS	----

1-B	2-B	3-B	% Bonif.	4-B	5-B	VALOR
TODOS	0104144	25.444	--	25.444	CATASTRAL	EN RENTA
					1023-74	6.123

CUOTA	TOTAL A INGRESAR	EL RECAUDADOR.
10.452	10.452	

Mod. RTU-UR - 3-80 - F. N. M. T.

DILIGENCIA:

Para hacer constar que el presente documento fue aprobado definitivamente por el Ayuntamiento Pleno en Sesión de 14 de Marzo de 1986.



SECRETARIO

*[Handwritten signature]*