

C.- ARQUITECTURA MILITAR

C1

NOMBRE ARSENAL DE FERROL

SITUACION FERROL CIUDAD

TIPOLOGIA MONUMENTO HISTÓRICO ARTÍSTICO

PROTECCION INTEGRAL

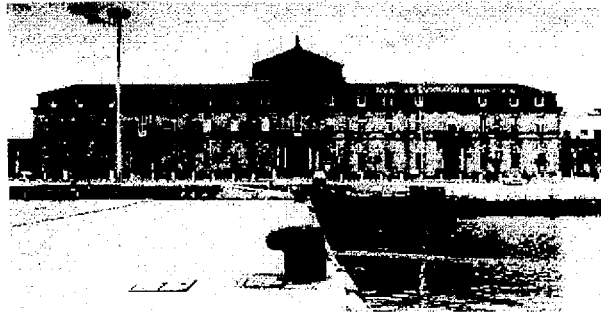

BIC R-F51-0008849. RD 64/1994

PROYECTADO Y REALIZADO EN EL S. XVIII

PROYECTISTAS Y DIRECTORES: MIGUEL MARÍN, JORGE JUAN, SÁNCHEZ BORT, COSME ÁLVAREZ, FRANCISCO LLOVET.

CONSTRUCCIÓN ENTRE LOS AÑOS 1750 Y 1770.

EDIFICACIONES DESTACABLES:

- GRAN BATERÍA
- PLAZA DE ARMAS
- SALA DE ARMAS
- ALMACENES DE ARTILLERÍA
- CUERPO DE GUARDIA
- PUERTA DEL PARQUE
- CASA DEL CONSTRUCCTOR Y DEL CAPITÁN GENERAL
- PRESIDIO DEL ARSENAL
- TENEDURÍA PRINCIPAL
- PUERTA DE SAN FERNANDO

C. - ARQUITECTURA MILITAR

CI2

NOMBRE CASTILLO DE SAN FELIPE
SITUACION SAN FELIPE. BRIÓN
TIPOLOGIA MONUMENTO HISTÓRICO ARTÍSTICO
PROTECCION INTEGRAL



BIC R-I-51-0008846. RD 64/1994

FORTIFICACIÓN MILITAR DE GRANDES DIMENSIONES. CONJUNTO DE EDIFICIOS RODEADO DE MURALLA. MUROS DE GRANITO. EL EDIFICIO PRINCIPAL, CON PATIO, TIENE DOS PLANTAS SEPARADAS POR IMPOSTA EN FACHADA. SIMETRÍA DE HUECOS, EN EL CENTRO ESPECIE DE ESPADAÑA. INTERESANTE EL RELOJ DE SOL DEL TEJADO. CABALLERIZAS CON BÓVEDAS DE CAÑÓN. POSEE CORREDORES, FOSOS, ADARVES EN LA MURALLA, GÁRGOLAS, GARITOS DE VIGILANCIA, ... TODO EN SILLERÍA.

C.- ARQUITECTURA MILITAR

C3

NOMBRE BATERIA DE SAN CARLOS

SITUACION PUNTA DE BATERIAS. BRION

TIPOLOGIA MONUMENTO HISTORICO ARTISTICO

PROTECCION INTEGRAL

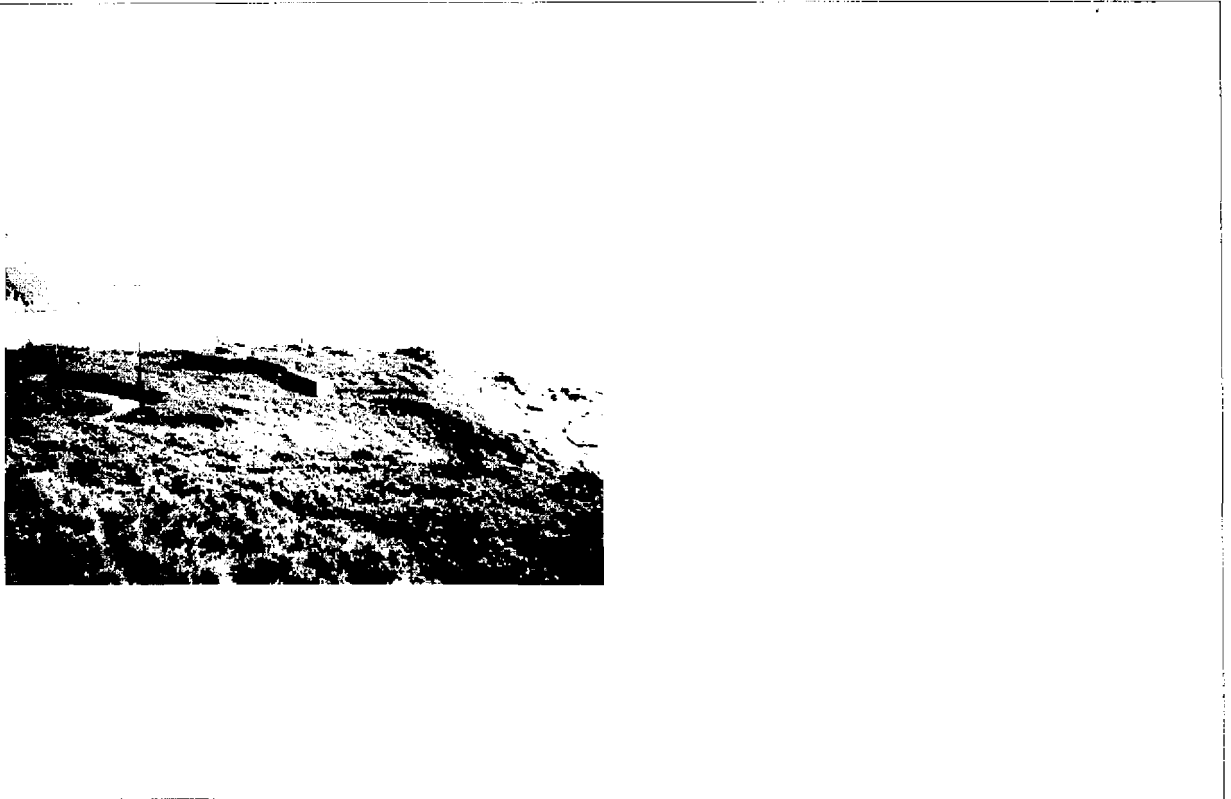

BIC R-I-51-0008847. RD 64/1994

RESTOS DE FORTIFICACIÓN MILITAR . SE CONSERVA MURO PERIMETRAL, Y MUROS DEFENSIVOS CON TRONERILLAS Y CAÑONERAS.

TAMBIÉN SE CONSEVAN RESTOS DE ENLOSADOS.

C.- ARQUITECTURA MILITAR

C/4

NOMBRE BATERÍA DE SAN CRISTOVO

SITUACION PUNTA DE SAN CRISTOVO. BRIÓN

TIPOLOGIA MONUMENTO HISTÓRICO ARTÍSTICO

PROTECCION INTEGRAL



BIC R-I-51-0008845 RD 64/1994

RESTOS DE FORTIFICACIÓN MILITAR , QUE CONSERVA MUROS CON VENTANAS TRONERAS Y CAÑONERAS.

DE SILLERÍA CON PATIOS ENLOSADOS, CORREDORES.

C - ARQUITECTURA MILITAR

C/5

NOMBRE BATERIA DE VIÑAS
SITUACION ENTORNO PLAYA DE CANELAS, DONIÑOS
TIPOLOGIA MONUMENTO HISTÓRICO ARTÍSTICO
PROTECCION INTEGRAL



BIC R-I-51-0008848. RD 64/1994

RESTOS DE FORTIFICACIÓN MILITAR DE SIMILARES CARACTERÍSTICAS A LA DE SAN CARLOS.

C.- ARQUITECTURA MILITAR

C/6

NOMBRE BATERÍAS DE CARIÑO

SITUACION CARIÑO, DONIÑOS

TIPOLOGIA MUROS DEFENSIVOS

PROTECCION NO INTEGRAL

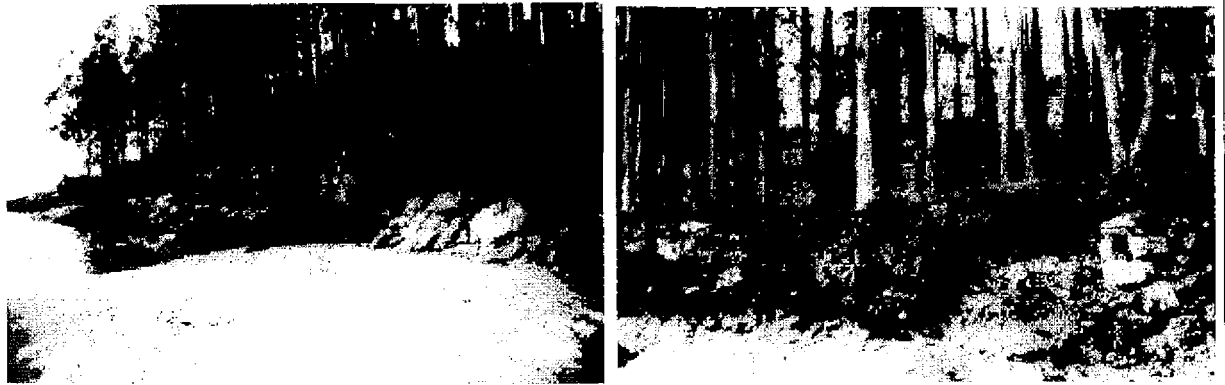

RESTOS DE FORTALEZA DEFENSIVA, CONSISTENTE EN DOS MUROS DE SILLERÍA DE GRANITO QUE FLANQUEAN LA ENSENADA DE LA PLAYA.

C.- ARQUITECTURA MILITAR

C/7

NOMBRE CUARTEL DE BATALLONES O CUARTEL DE DOLORES Y RESTOS DEL MUELLE DE FONTELONGA

SITUACION ARSENAL DE FERROL

TIPOLOGIA EDIFICIO MILITAR

PROTECCION INTEGRAL

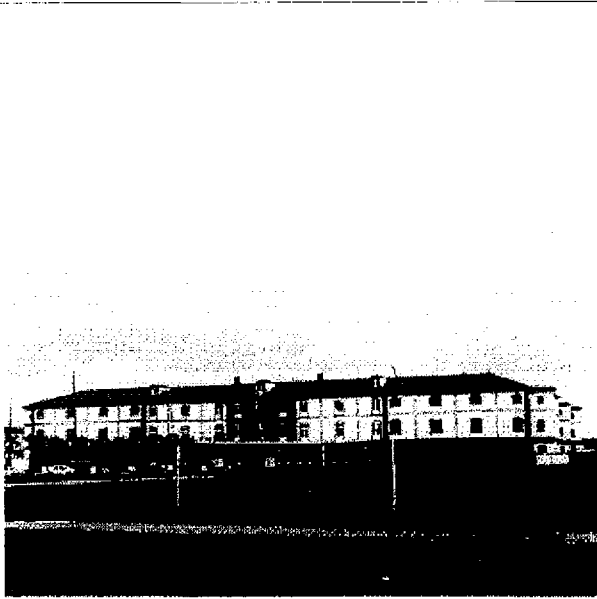

EDIFICIO DE PLANTA CUADRADA CON PATIO. MUROS DE SILLERÍA EN PLANTA BAJA Y RECEBADOS CON RECERCADO DE HUECOS EN PLANTAS SUPERIORES. TAMBIÉN SILLERÍA EN CORNISA, ESQUINAS E IMPOSTAS.

PATIO RESUELTO CON ARCOS CARPANELES EN SILLERÍA.

RESTOS DE MUROS Y GARITA DEL ANTIGUO MUELLE DE FONTELONGA.

C.- ARQUITECTURA MILITAR

C/8

NOMBRE VIGÍAS DE MONTEVENTOSO

SITUACIÓN MONTEVENTOSO. DONINOS

TIPOLOGÍA TÚNELES Y EDIFICIOS

PROTECCIÓN NO INTEGRAL



FORTIFICACIÓN MILITAR EN GRAN PARTE SUBTERRÁNEA DEL S. XVIII TÚNELES, EDIFICIOS DE HABITACIÓN CON PATIOS ENLOSADOS, PUESTOS DE VIGILANCIA, PARAPETOS DE PIEDRA, CAÑONES, CONJUNTO DE INSTALACIONES NECESARIAS PARA ARMAMENTO DE ARTILLERÍA. ADEMÁS EN ESTE CONJUNTO HAY UN OBSERVATORIO METEREOLÓGICO, DE PLANTA POLIÉDRICA EN SILLERÍA GRANÍTICA.

C.- ARQUITECTURA MILITAR

C9

NOMBRE VIGÍAS DE PRIOR

SITUACION CABO PRIOR

TIPOLOGIA TÚNELES Y EDIFICIOS

PROTECCION NO INTEGRAL



FORTIFICACIÓN MILITAR EN GRAN PARTE SUBTERRÁNEA DEL S. XVIII TÚNELES, EDIFICIOS DE HABITACIÓN CON PATIOS ENLOSADOS, PUESTOS DE VIGILANCIA, PARAPETOS DE PIEDRA, CAÑONES, CONJUNTO DE INSTALACIONES NECESARIAS PARA ARMAMENTO DE ARTILLERÍA.

C - ARQUITECTURA MILITAR

C:10

NOMBRE CONJUNTOS DEFENSIVOS DE LA RÍA

SITUACION VARIAS-

TIPOLOGIA MUROS DEFENSIVOS Y VIGÍAS

PROTECCION NO INTEGRAL

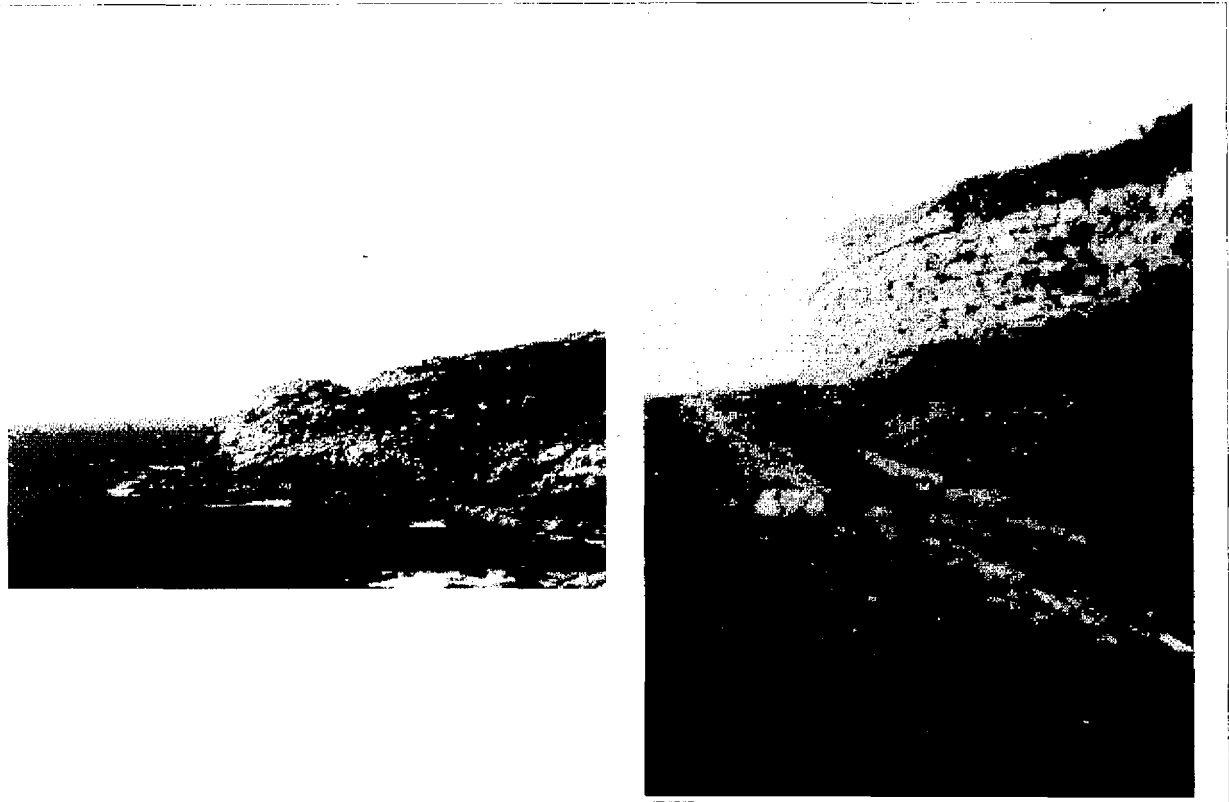

BATERÍA DE DONIÑOS
PRIORIÑO GRANDE
PRIORIÑO CHICO
VIGÍAS DE BURNEIRA
VIGÍAS DE CANELAS
FUERTE DE LOS TRES ALCALDES

C.- ARQUITECTURA MILITAR

C11

NOMBRE

SITUACION

TIPOLOGIA

PROTECCION



BALUARTE DEFENSIVO DE LA ANTIGUA MURALLA DE 1768 EN LAS PROXIMIDADES DE LA PLAZA DE ESPAÑA.

C.- ARQUITECTURA MILITAR

C12

NOMBRE BALUARTE DE CANIDO

SITUACION CANIDO

TIPOLOGIA RESTO DE MURALLA

PROTECCION INTEGRAL



BALUARTE DEFENSIVO DE LA ANTIGUA MURALLA DE 1768 EN LA CALLE NAVEGANTES.

C.- ARQUITECTURA MILITAR

CH3

NOMBRE	BALUARTE DE LA CIUDAD JARDÍN
SITUACION	CIUDAD JARDÍN
TIPOLOGIA	RESTO DE MURALLA
PROTECCION	NO INTEGRAL



BALUARTE DEFENSIVO DE LA ANTIGUA MURALLA DE 1768 CONTIGUO AL ACCESO NORTE.

C.-ARQUITECTURA MILITAR

C14

NOMBRE ANTIGUO GOBIERNO MILITAR

SITUACION A MADALENA

TIPOLOGIA EDIFICIO

PROTECCION NO INTEGRAL

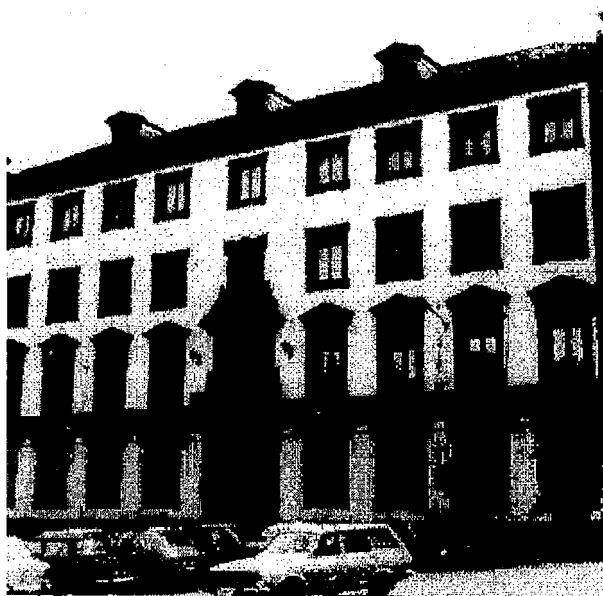

EDIFICIO DE PLANTA RECTANGULAR, EN EJE NORTE SUR, ORGANIZADO EN TORNO A UN PEQUEÑO PATIO. SU DISTRIBUCIÓN INTERIOR HA VARIADO EN NUMEROSAS OCASIONES DEBIDO A SU VARIACIÓN DE USO: CÁRCEL, GOBIERNO MILITAR.
SE LE HAN SOBREPUESTO DOS PLANTAS AL EDIFICIO ORIGINAL DEL ARQUITECTO LÓPEZ LLANOS. MUROS ENFOSCADOS QUE DESCUBREN SILLARES EN ESQUINAS, VANOS, IMPOSTA, CORNISA Y PORTADA CENTRAL, CON PUERTAS ADINTELADAS REMATADAS CON FRONTÓN CURVO.

C.- ARQUITECTURA MILITAR

C15

NOMBRE BATERÍA DE SAN JUAN

SITUACION FERROL VELLO

TIPOLOGIA MUROS DEFENSIVOS

PROTECCION NO INTEGRAL

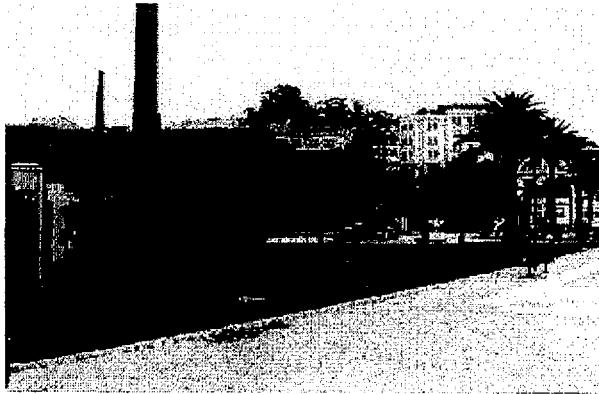

ANTIGUA BATERÍA HOY DESTINADA A JARDÍN QUE QUEDA COMO RESTO DE LA FORTIFICACIÓN DE LA CIUDAD EN EL SIGLO XVIII.

C.- ARQUITECTURA MILITAR

C16

NOMBRE ARSENAL Y ASTILLERO DE A GRAÑA

SITUACION A GRAÑA

TIPOLOGIA EDIFICIOS, MUELLES

PROTECCION NO INTEGRAL

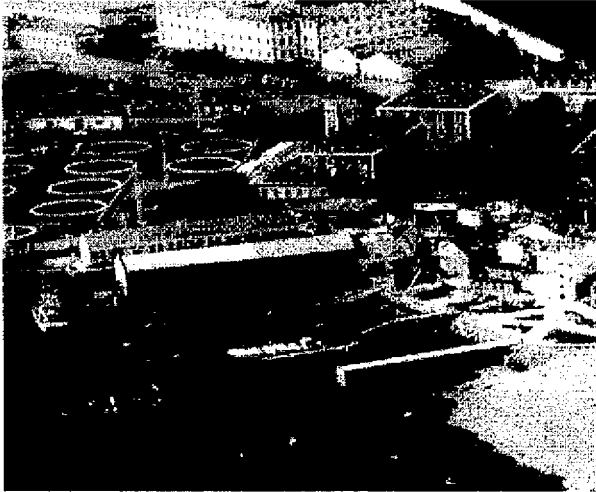

INSTALACIONES MILITARES DE TAMAÑO CONSIDERABLE, PARA ASTILLERO Y ARSENAL. EDIFICIOS DE ALMACÉN, DE VIVIENDA, CUARTELES, INSTALACIONES DEPORTIVAS.

C.- ARQUITECTURA MILITAR

C17

NOMBRE COMANDANCIA DE MARINA

SITUACION FERROL VELLO

TIPOLOGIA EDIFICIO

PROTECCION NO INTEGRAL



EDIFICIO DE PLANTA RECTANGULAR, DE DOS PLANTAS, CON FACHADAS ENFOSCADAS Y PINTADAS. DINTELES ARQUEADOS. TORRECILLA CENTRAL.

C.- ARQUITECTURA MILITAR

C18

NOMBRE JUNTA DE OBRAS DEL PUERTO

SITUACION FERROL VELLO

TIPOLOGIA EDIFICIO

PROTECCION NO INTEGRAL



EDIFICIO DE PLANTA RECTANGULAR, DE DOS PLANTAS, CON FACHADAS ENFOSCADAS Y PINTADAS. FACHADA PRINCIPAL SIMÉTRICA DIVIDIDA EN TRES PAÑOS CON HUECOS SEPARADOS POR PILASTRAS. BALCONCILLO CENTRAL. SIGLO XIX.

C.- ARQUITECTURA MILITAR

C19

NOMBRE CUARTEL DE MARINERÍA DEL MONTÓN

SITUACION EL MONTÓN, CARANZA

TIPOLOGIA EDIFICIO

PROTECCION NO INTEGRAL

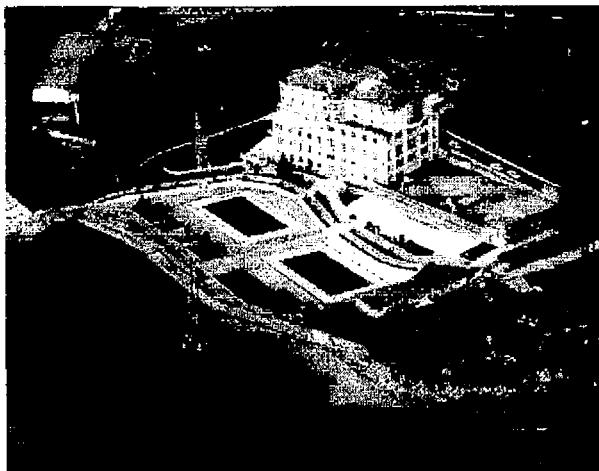

EDIFICIO DE GRANDES DIMENSIONES CON AÑADIDOS POSTERIORES.